Associazione Comunità e Lavoro
Coordinamento Donne Acli milanesi
Gruppo Promozione Donna
Coordinamento Donne per la parità e le pari opportunità Cisl Milano

promuovono una serie di incontri sul tema della " cura ".

La cura tra dimensioni di mondo vitale e dimensioni organizzate

secondo incontro

26 gennaio 2011 - ore 18

Presso la sede della Fondazione San Carlo, via della Signora, 3/A - Milano

con

Valter Tarchini

Psicosociologo, docente dell'Università Cattolica del Sacro Cuore

Valter Tarchini

Valter Tarchini sviluppa attività di consulenza, ricerca e formazione in diversi contesti: servizi sociali e sanitari, imprese, cooperazione e associazionismo.

Gli ambiti di lavoro privilegiati sono relativi allo sviluppo di innovazioni che cerchino di affrontare problematiche sociali e organizzative con sempre maggiore attenzione alle evoluzioni in atto nei nostri contesti sociali, alle problematiche, ma anche alle risorse che si possono generare, alle domande e alle criticità con cui si misurano coloro che vi operano con responsabilità civile, operativa, professionale, organizzativa. In questo si intrecciano percorsi con organizzazioni, reticoli di organizzazioni e soggetti sociali, gruppi di lavoro e persone, cercando di sostenere dialogo e connessione tra lo sviluppo di nuove ipotesi attorno al lavoro, il miglioramento di processi e strumentazioni organizzative, l'assunzione di prospettive progettuali nel lavoro quotidiano. Attività formative e seminari "Progettare nel sociale", "Gli strumenti della formazione", "La valutazione nella produzione di servizi". Sviluppa attività libero-professionale dal 1995, dopo aver operato per 18 anni in organizzazioni industriali e di servizi formativi coordinando progetti e gruppi di lavoro, accompagnando percorsi di formazione del personale e di sviluppo dell'organizzazione.

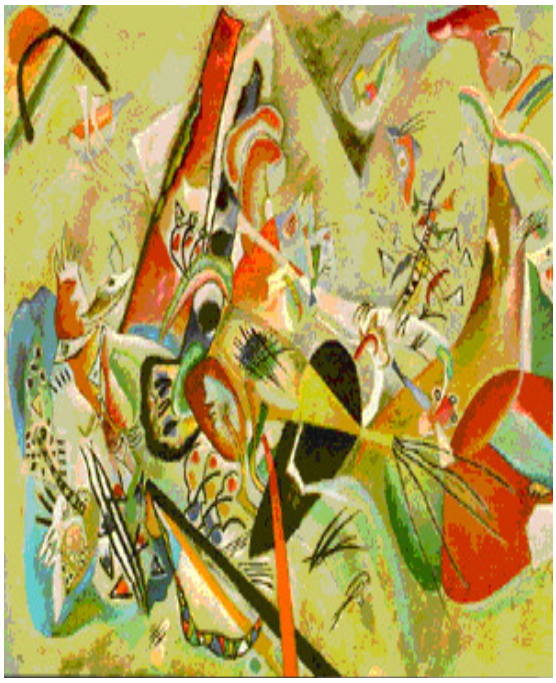

Wassily Kandinsky, *In Grey*, 1919

Cura di sé, cura degli altri, cura del mondo

Traccia per l'incontro

Tematica:
La cura tra dimensioni di mondo vitale e dimensioni organizzate. Potenzialità, criticità, promozione di qualità.

- La relazione di cura appartiene a dimensioni plurime, sia di mondo vitale che di sistemi organizzativi.

- La cura è una dimensione complessa che attiene a relazioni dirette, familiari, primarie, solidali interumane, informali, ma anche a dimensioni organizzative e formali (siano esse pubbliche, private o di privato sociale), attraverso le quali ci costruiamo delle condizioni per essere supportati (ma non infrequentemente anche per delegare) rispetto alla possibilità di vicinanza, accompagnamento, cura.

- E' possibile fare alcune ipotesi sulle linee di evoluzione, sia di forma che di pensiero, e delle dimensioni organizzative attraverso le quali nel nostro contesto sono cambiate le forme organizzative della cura nei e tra servizi, volontariato, privato sociale e individuare le loro interazioni tra potenzialità e criticità.

- Quali sono i principali codici e culture professionali e organizzativi in gioco nella cura e quale legame c'è tra loro; perché l'esigenza di interrogare le dimensioni della cura al fine di orientarle e aprirle alla dinamica relazionale.

- Il rapporto con la dimensione familiare come snodo dei percorsi di cura.

- Ricerche, fatiche, illusioni, pretese attorno al rapporto con la cura. La fragilità e la cronicità come dimensioni nuove per rileggere le relazioni di cura.

Valter Tarchini